

## คู่มือการจัดทำภาษีประจำปี

### ส่วนที่ 2 การคำนวณภาษี

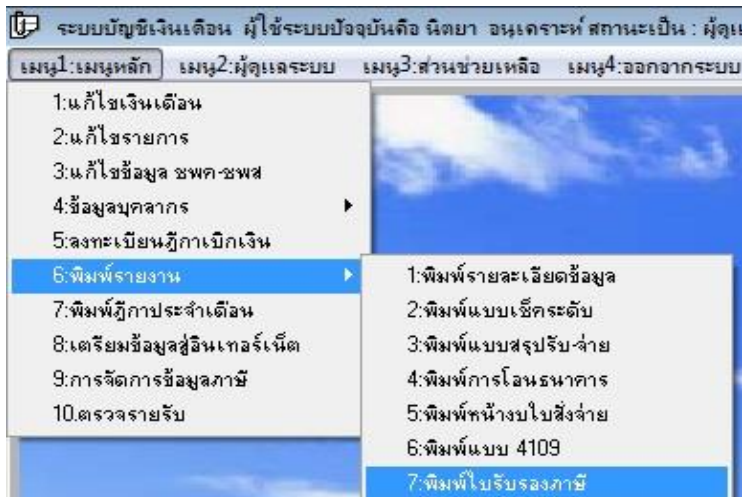

2.1 เข้าเมนู1:เมนูหลัก เลือก 6:พิมพ์รายงาน เลือก 7:พิมพ์ใบรับรองภาษี

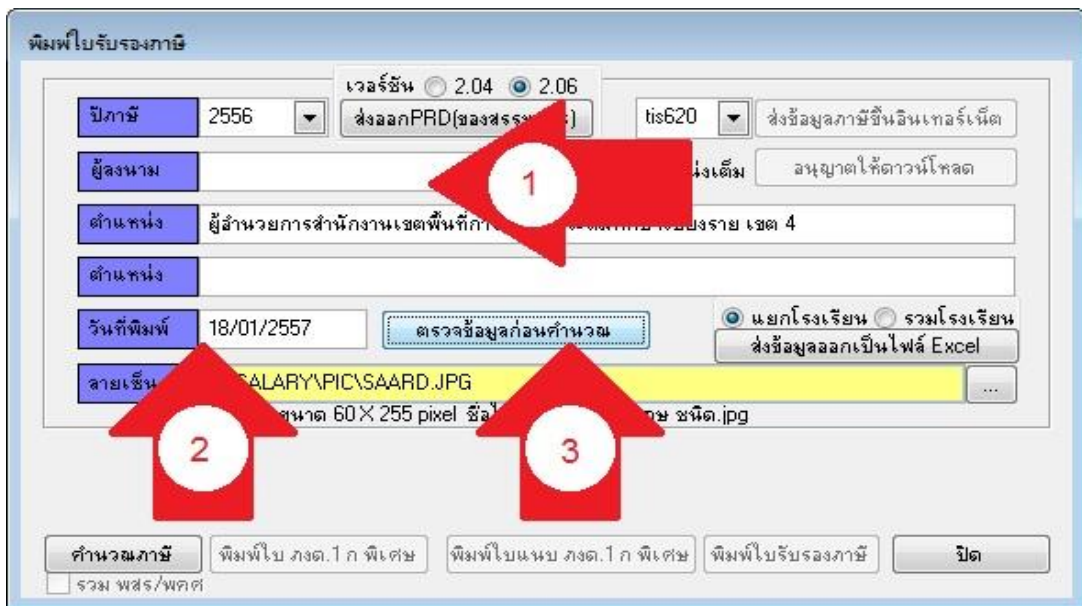

2.2 กรอกข้อมูลผู้ลงนามให้ครบ (ลูกศรแดง 1) วันที่พิมพ์ (ลูกศรแดง 2) หมายถึง วันที่ออกเอกสารรับรองภาษี คลิกปุ่มตรวจสอบข้อมูลก่อนคำนวณ (ลูกศรแดง 3)

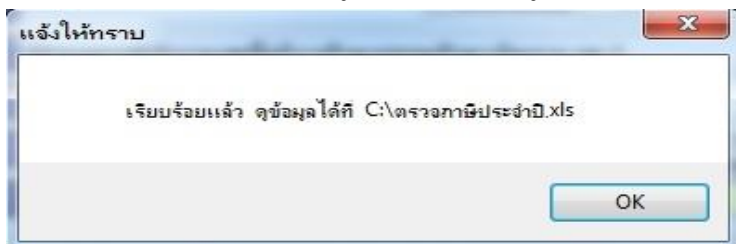

2.3 รอสักครู่ระบบจะแสดงผลดังกล่าว ให้เปิดไฟล์เอ็กเซล อยู่ที่ไดรฟ์ C: ชื่อไฟล์ ตรวจภาษีประจำปี หากข้อมูลไม่ถูกต้อง ระบบจะแสดงไฟล์ภาษีที่ผิดตามด้วยต้องแก้ไขก่อนตามส่วนที่ 1

	A	B	C	D	E	F	G
1	deeka_id	pdetail	full_mon	back	money	tax	balance
2	T5601000-1	เงินเดือนข้าราชการครู	44,223,540.00	0.00	44,223,540.00	548,254.00	43,675,286.00
3	T5601000-2	เงินเดือนบุคลากรทางการศึกษา	925,700.00	0.00	925,700.00	9,898.00	915,802.00
4	T5601000-3	เงินค่าจ้างประจำ	1,360,800.00	0.00	1,360,800.00	0.00	1,360,800.00
5	T5601000-4	เงินวิทยะฐานะ บริหาร 5600	571,200.00	0.00	571,200.00	0.00	571,200.00
6	T5601000-5	เงินวิทยะฐานะ วิชาการ 5600	1,159,200.00	0.00	1,159,200.00	0.00	1,159,200.00
7	T5601000-8	เงินวิทยะฐานะ บริหาร 3500	178,500.00	0.00	178,500.00	0.00	178,500.00
8	T5601000-9	เงินวิทยะฐานะ วิชาการ 3500	2,579,500.00	0.00	2,579,500.00	0.00	2,579,500.00
9	T560100-10	เงินค่าตอบแทนนอกเหนือจากเงินเดือน	1,775,900.00	0.00	1,775,900.00	0.00	1,775,900.00
10	T560100-12	เงินเพิ่มค่าครองชีพข้าราชการครู	130,890.00	0.00	130,890.00	0.00	130,890.00

2.4 นำข้อมูลตามไฟล์เอ็กเซลไปตรวจกับเอกสารการคุมการเบิก (ทะเบียนคุมฎีกา) เพราะระบบจะรับรองภาษีตามข้อมูลที่แสดงในเอ็กเซล หากข้อมูลใดขาด หรือ เกิน จากการเบิกจริงตามที่คุมไว้จะทำให้รับรองภาษีไม่ครบ

2.5 เมื่อตรวจสอบเป็นที่ถูกต้องแล้ว ให้คลิกปุ่ม คำนวณภาษี (ลูกศรแดง 1) ระบบจะทำการคำนวณภาษีฎีกาประจำเดือนทีละเดือน ตามด้วยฎีการะหว่างเดือน และหักลบเงินเบิกส่งคืน เมื่อดำเนินการเสร็จจะแสดงผลรวม และภาษี (ลูกศรแดง 2)

2.6 การทำลายเส้นด้ายเพื่อใส่แบบกับเอกสาร หลังจากสแกนลายเส้นด้ายแล้ว ให้นำมาปรับขนาด ให้ได้ขนาด 60X255 pixel แล้วบันทึกเป็นไฟล์ชนิด jpg โดยตั้งชื่อไฟล์เป็นภาษาอังกฤษ ไม่มีเว้นวรรค จะใช้โปรแกรมตัดแต่งภาพอะไรก็ได้ตามความถนัด หากไม่เป็นแนะนำให้ใช้โปรแกรม Paint ของ

Windows

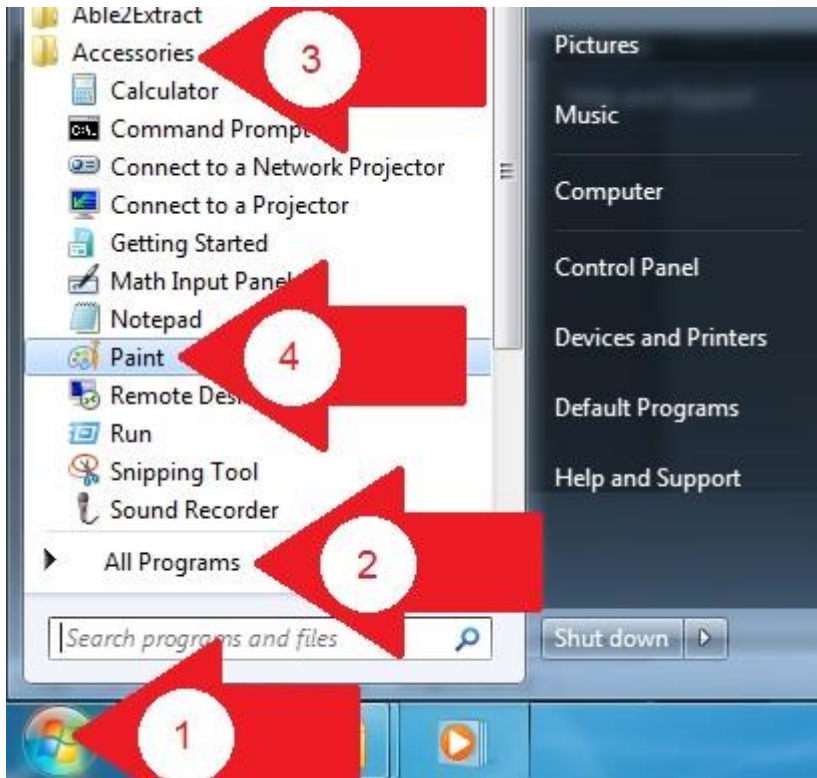

โดยคลิก Start (ลูกศรแดง 1) เลือก All Program (ลูกศรแดง 2) เลือก Accessories (ลูกศรแดง 3) เลือก Paint (ลูกศรแดง 4)

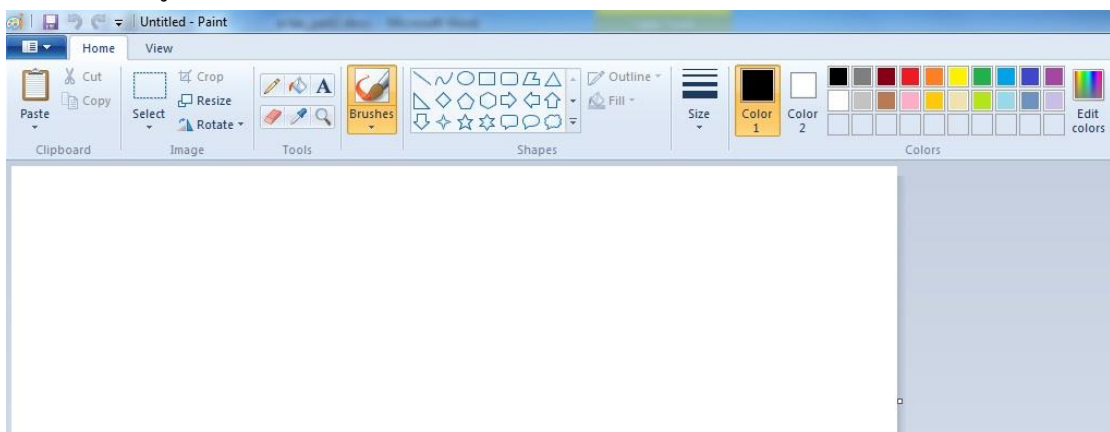

2.7 แสดงหน้าจอเมื่อเปิด โปรแกรม Paint (Windows 7)



2.8 คลิกปุ่มเลือกการทำงาน (ลูกศรแดง 1) แล้วเลือก Open (ลูกศรแดง 2) โปรแกรมจะให้เลือกไฟล์ลายเซ็นที่สแกน

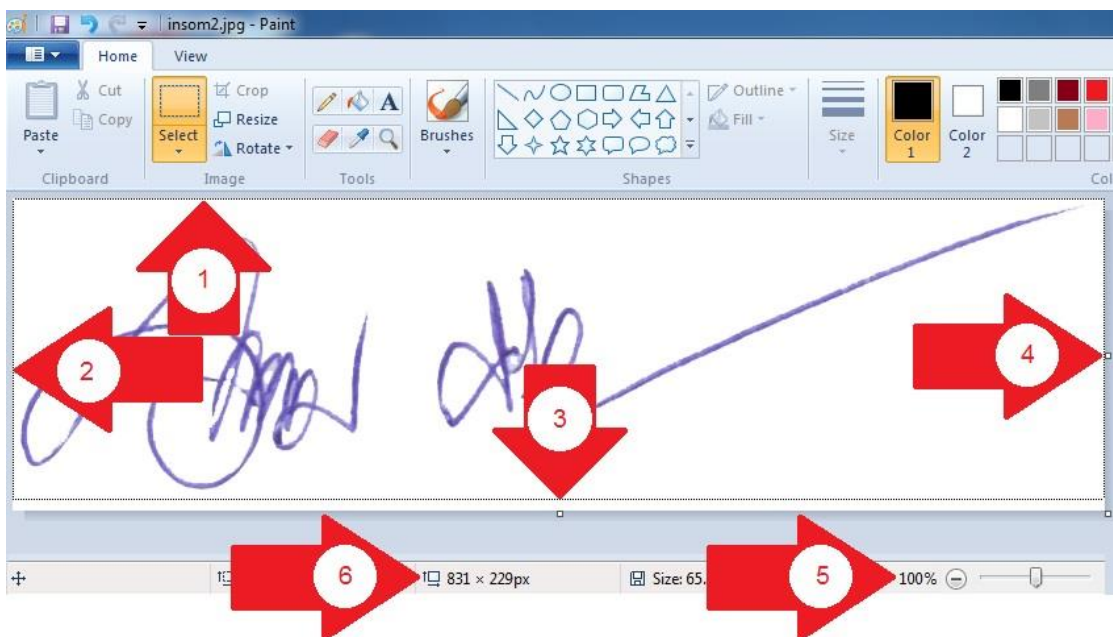

2.9 เลื่อนภาพให้ขอบลายเซ็นตัดด้านบน (ลูกศรแดง 1) และขีดด้านซ้าย (ลูกศรแดง 2) จากนั้นใช้เมาส์ชี้จุดกึ่งกลางภาพด้านล่างที่จุดสี่เหลี่ยมเล็ก เมาส์จะกลายเป็นลูกศรชี้ขึ้นลง (ลูกศรแดง 3) ขยับขึ้นให้ขอบภาพชิดกับขนาดลายเซ็น และใช้เมาส์ชี้จุดกึ่งกลางภาพด้านขวาที่จุดสี่เหลี่ยมเล็ก เมาส์จะกลายเป็นลูกศรชี้ซ้ายขวา (ลูกศรแดง 4) ขยับไปทางซ้ายให้ขอบภาพชิดกับขนาดลายเซ็น สังเกตขนาดของภาพ (ลูกศรแดง 6) ตามรูปมีขนาด 831X229 px เมื่อดูภาพที่ 100% (ลูกศรแดง 5) ระบบต้องการภาพขนาด 255X60 px



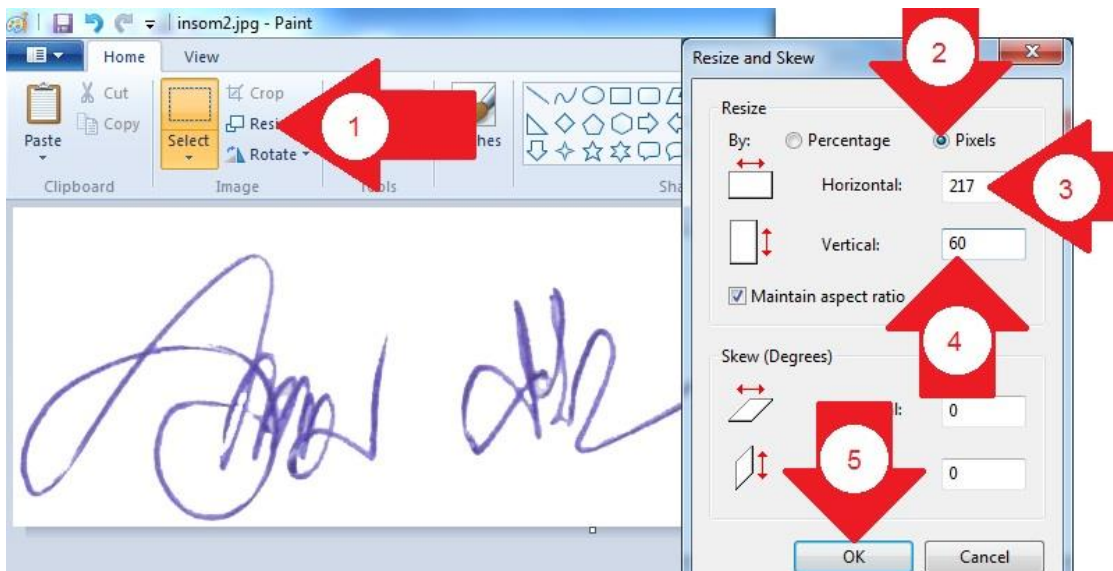

2.10 หากขนาดของภาพเล็กกว่า 255X60 px ไม่ต้องทำขั้นตอนนี้ให้ข้ามไปทำขั้นตอน 2.10 แต่หากภาพมีขนาดใหญ่กว่า ให้คลิกที่ Resize (ลูกศรแดง 1) ระบบจะแสดงหน้าจอให้ปรับขนาดของภาพคลิก Pixelx (ลูกศรแดง 2) พิมพ์ตัวเลขที่ความกว้าง (ลูกศรแดง 3) เป็น 255 สังเกตความสูง (ลูกศรแดง 4) ว่ามีขนาดเท่าไร หากน้อยกว่า 60 ใช้ได้ แต่ถ้ามากกว่าให้พิมพ์ตัวเลขที่ความสูง (ลูกศรแดง 4) เป็น 60 แทน แล้วคลิกปุ่ม OK (ลูกศรแดง 5)



2.11 สังเกตขนาดของภาพ หากด้านกว้างน้อยกว่า 255 ให้ใช้เมาส์ชี้ที่จุดกึ่งกลางภาพด้านขวา (ลูกศรแดง 2) ให้มีขนาด 255 และหากความสูงมีขนาดน้อยกว่า 60 ให้ใช้เมาส์ชี้ที่จุดกึ่งกลางด้านล่าง (ลูกศรแดง 3) ให้มีขนาด 60 แล้วทำการ เลื่อนภาพให้อยู่กึ่งกลาง



2.12 เมื่อจัดภาพเรียบร้อยแล้วทำการบันทึกโดย คลิกที่ปุ่มเลือกงาน (ลูกศรแดง 1) เลือก Save As (ลูกศรแดง 2) เลือก JPEG picture (ลูกศรแดง 3)

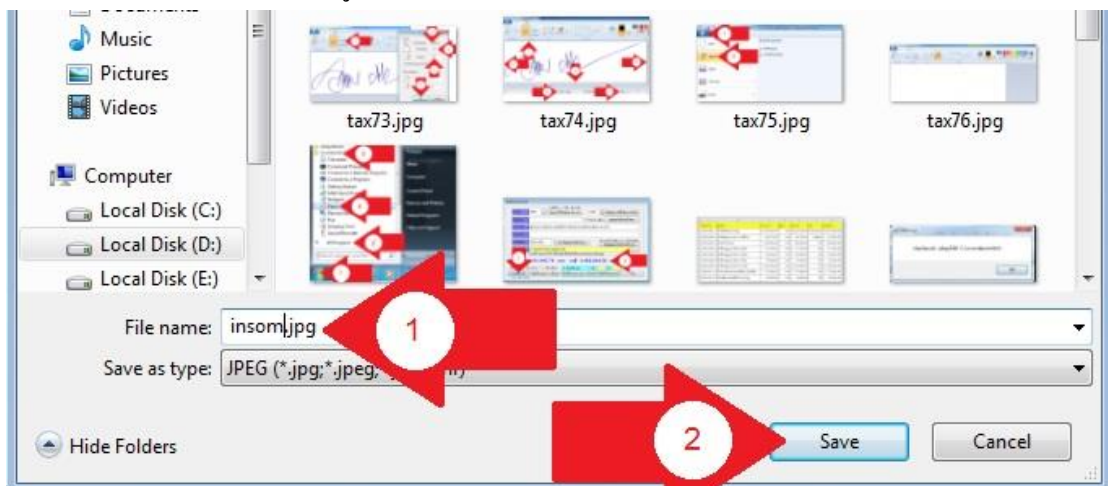

2.13 โปรแกรมจะให้ตั้งชื่อไฟล์ ให้ตั้งชื่อเป็นภาษาอังกฤษ ไม่มีเว้นวรรค ไม่ใช้อักขระพิเศษ ไม่ใช่ตัวเลขขึ้นต้น แล้วนำไปไว้ที่เครื่องที่ติดตั้งโปรแกรม E-Money ไดรฟ์ C โฟลเดอร์ SALARY โฟลเดอร์ย่อย PIC

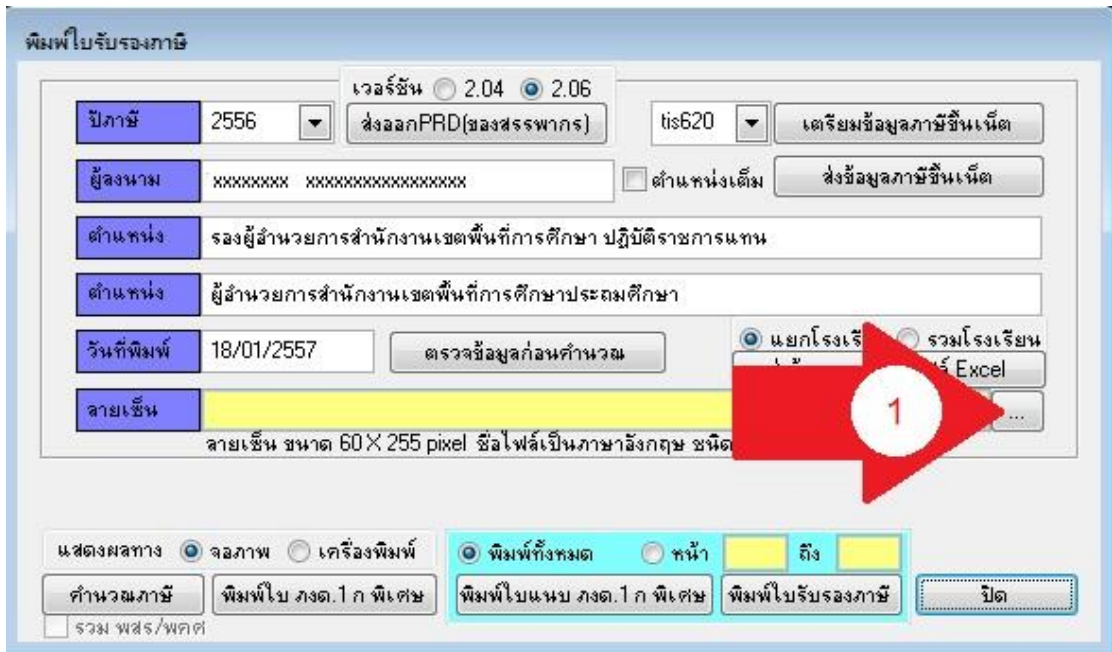

2.14 การนำภาพใส่ระบบ E-Money ให้คลิกปุ่ม ... (ลูกศรแดง 1)

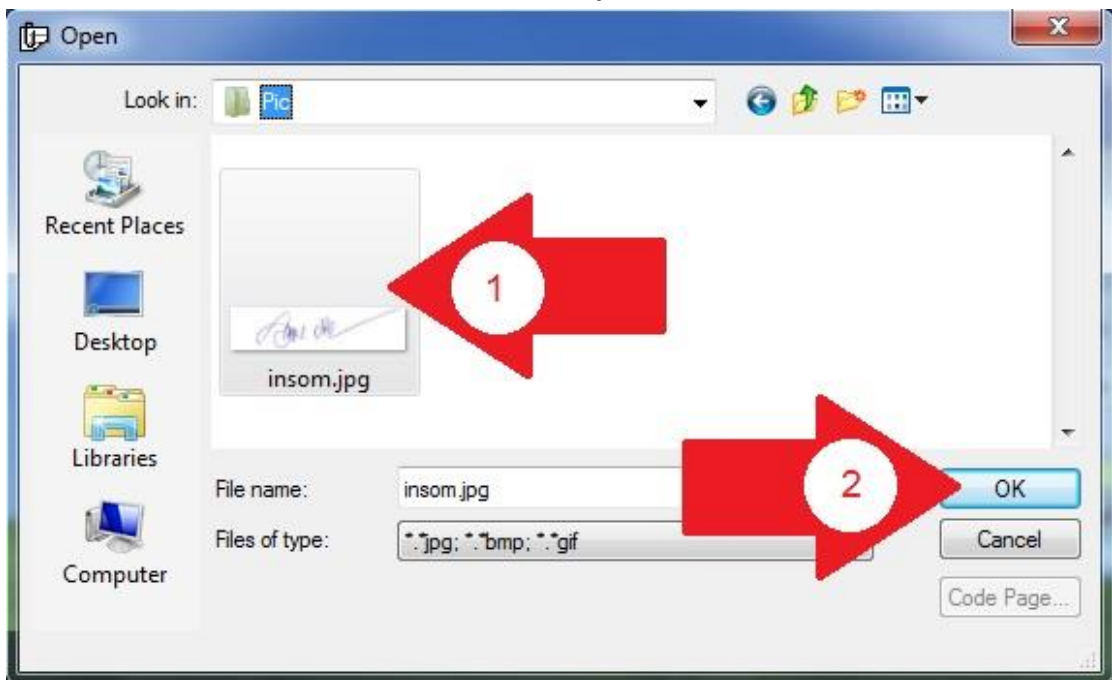

2.15 ระบบจะให้เลือกไฟล์ เปลี่ยนโฟลเดอร์ไปที่เก็บรูปภาพลายเซ็นต์ คลิกเลือกไฟล์ (ลูกศรแดง 1) แล้วคลิกปุ่ม OK (ลูกศรแดง 2)

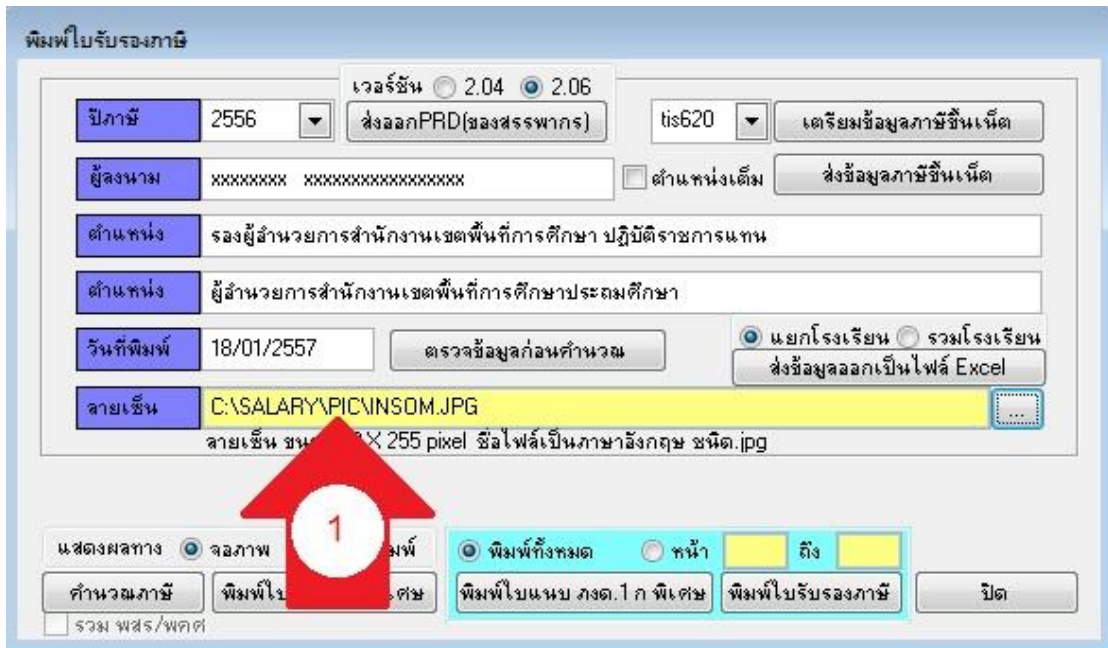

2.16 ระบบจะแสดงชื่อไฟล์พร้อมระบุที่เก็บไฟล์ (ลูกศรแดง 1)

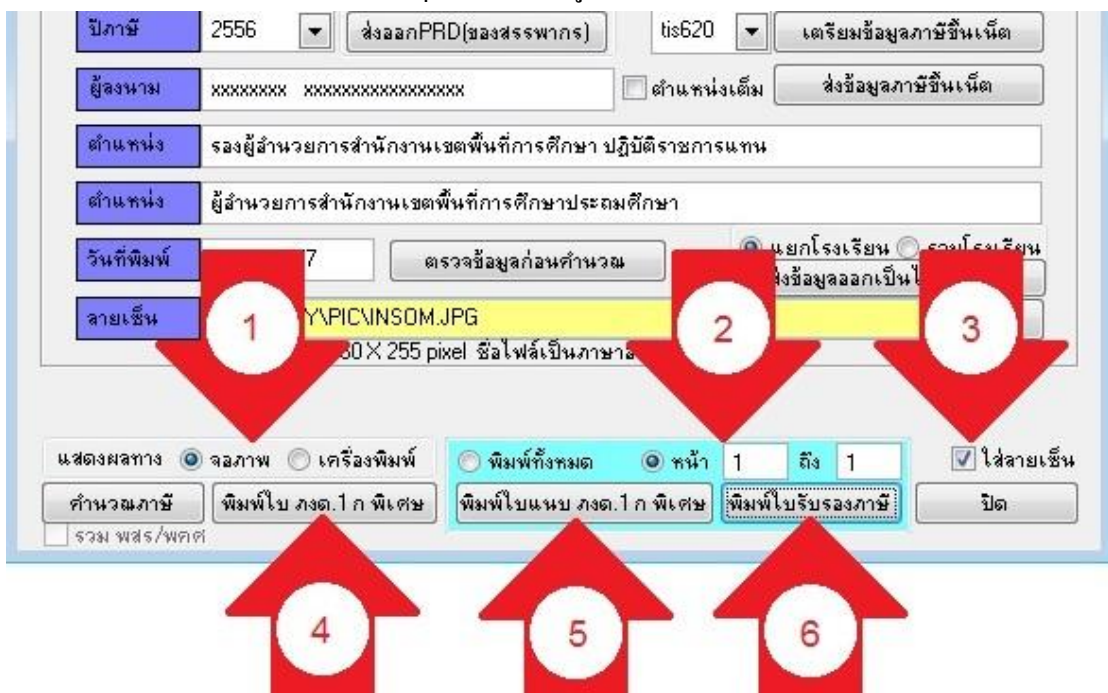

2.17 สามารถกำหนดการแสดงผลทางจอภาพ แล้วจึงสั่งพิมพ์ หรือแสดงทางเครื่องพิมพ์ (ลูกศรแดง

1) กำหนดหน้าที่ต้องการพิมพ์หรือพิมพ์ทั้งหมด (ลูกศรแดง 2) ใส่ลายเซ็นที่สแกน หรือไม่ (ลูกศรแดง 3) เลือกรายการพิมพ์

ปุ่มพิมพ์ใบ ภงด.1 ก พิเศษ (ลูกศรแดง 4) จะได้ดังภาพ 2.18

ปุ่มพิมพ์ใบแนบ ภงด.1 ก พิเศษ (ลูกศรแดง 5) จะได้ดังภาพ 2.19

ปุ่มพิมพ์ใบรับรองภาษี (ลูกศรแดง 6) จะได้ดังภาพ 2.20



 <b>แบบยื่นรายการภาษีเงินได้หัก ณ ที่จ่าย</b> ตามมาตรา 58(1) กรณีหักภาษี ณ ที่จ่ายตามมาตรา 50(1) สำหรับเงินได้พึงประเมินตามมาตรา 40(1) (2) แห่งประมวลรัษฎากร กรณีการตั้งถิ่นฐานที่เงิน เฉพาะข้าราชการและลูกจ้างของส่วนราชการ	<b>ภ.จ.ด.1ก พิเศษ</b> สำหรับเจ้าหน้าที่ ก รับแบบ U D						
		เลขประจำตัวผู้เสียภาษีอากร (ของผู้นำนายที่หักภาษี ณ ที่จ่าย) <b>0 9 9 4 0 3 0 0 6 8 8 3 2</b> ชื่อผู้นำนายที่หักภาษี ณ ที่จ่าย (หน่วยงาน) : _____ สาขาที่ _____ สำนักงานเขตพื้นที่การศึกษาประถมศึกษา _____ 1 หมู่ ตำบล อำเภอ จังหวัด _____ โทรศัพท์ _____ รหัสไปรษณีย์ _____	รายการภาษีเงินได้หัก ณ ที่จ่าย ประจำปีภาษี 2556 <input type="checkbox"/> (1) ยื่นปกติ <input type="checkbox"/> (2) ยื่นเพิ่มเติมครั้งที่.....				
ขอยื่นรายการต่อเจ้าพนักงานประเมินภาษีเงินได้ประจำ <input type="checkbox"/> สำนักงานภาษีสรรพากรพื้นที่..... <input type="checkbox"/> จังหวัด _____ แสดงการจ่ายเงินได้พึงประเมินตามมาตรา 40 (1) (2) ในปีที่ผ่านมาแล้ว มีรายละเอียดการหักเป็นรายผู้เงินได้ ปรากฏตามใบต่อที่แนบมาพร้อมนี้ : จำนวน 1,668 ราย <b>สรุปรายการภาษีที่นำส่ง</b> <table border="1" style="float: right;"> <tr> <th>บาท</th> <th>สต.</th> </tr> <tr> <td>686,180,734</td> <td>64</td> </tr> <tr> <td>11,159,903</td> <td>55</td> </tr> </table> 1. รวมยอดเงินได้ทั้งสิ้น (รวมใบต่อทุกฉบับ) ..... 2. รวมยอดภาษีที่นำส่งทั้งสิ้น (รวมใบต่อทุกฉบับ) .....		บาท	สต.	686,180,734	64	11,159,903	55
บาท	สต.						
686,180,734	64						
11,159,903	55						

## 2.18 ภาพใบ ภงด.1ก พิเศษ

ใบแบบ ภ.จ.ด.1ก พิเศษ (ให้แยกกรอกรายการในใบแนบนี้ตามเงินได้แต่ละประเภท โดยใส่เครื่องหมาย " / " ลงใน " <input type="checkbox"/> " หน้าข้อความแล้วแต่กรณี เพียงข้อเดียว) ประเภทเงินได้ <input type="checkbox"/> (1) เงินได้ตามมาตรา 40(1) เงินเดือน ค่าจ้าง ฯลฯ กรณีทั่วไป <input type="checkbox"/> (4) เงินได้ตามมาตรา 40(2) กรณีผู้รับเงินได้เป็นคู่สมรสในประเทไทย <input type="checkbox"/> (2) เงินได้ตามมาตรา 40(1) (2) กรณีนายจ้างจ่ายให้ครัวเรือนหรือครอบครัวของนายจ้าง <input type="checkbox"/> (5) เงินได้ตามมาตรา 40(2) กรณีผู้รับเงินได้เป็นคู่สมรสในประเทไทย	เลขประจำตัวผู้เสียภาษีอากรของผู้นำนายที่หักภาษี ณ ที่จ่าย <b>0 9 9 4 0 3 0 0 6 8 8 3 2</b> สาขาที่ _____ แผนที่ 1 ในจำนวน 210 แห่ง																										
<table border="1"> <thead> <tr> <th rowspan="2">ลำดับที่</th> <th rowspan="2">เลขประจำตัวประชาชน (ของผู้เงินได้)</th> <th rowspan="2">ชื่อผู้เงินได้ (ให้ระบุให้ชัดเจนว่าเป็น นาย นาง นางสาว หรืออื่น)</th> <th colspan="2">จำนวนเงินได้ที่จ่ายไป</th> <th rowspan="2">จำนวนเงินภาษีที่และนำส่งไป</th> </tr> <tr> <th>บาท</th> <th>สต.</th> </tr> </thead> <tbody> <tr> <td>0001</td> <td>3 5 7 0 4 0 0 0 0 4 6 5 8</td> <td>ชื่อ นาย _____ ชื่อสกุล _____ ที่อยู่ สำนักงานเขตพื้นที่การศึกษาประถมศึกษา _____</td> <td>771,360.00</td> <td></td> <td>54,000.00</td> </tr> <tr> <td>0002</td> <td>3 5 7 0 6 0 0 1 3 2 0 8 1</td> <td>ชื่อ นาย _____ ชื่อสกุล _____ ที่อยู่ สำนักงานเขตพื้นที่การศึกษาประถมศึกษา _____</td> <td>117,720.00</td> <td></td> <td>8,248.00</td> </tr> <tr> <td>0003</td> <td>3 3 4 1 8 0 0 2 8 3 3 5 2</td> <td>ชื่อ นาย _____ ชื่อสกุล _____ ที่อยู่ สำนักงานเขตพื้นที่การศึกษาประถมศึกษา _____</td> <td>35,290.00</td> <td></td> <td>0.00</td> </tr> </tbody> </table>	ลำดับที่	เลขประจำตัวประชาชน (ของผู้เงินได้)	ชื่อผู้เงินได้ (ให้ระบุให้ชัดเจนว่าเป็น นาย นาง นางสาว หรืออื่น)	จำนวนเงินได้ที่จ่ายไป		จำนวนเงินภาษีที่และนำส่งไป	บาท	สต.	0001	3 5 7 0 4 0 0 0 0 4 6 5 8	ชื่อ นาย _____ ชื่อสกุล _____ ที่อยู่ สำนักงานเขตพื้นที่การศึกษาประถมศึกษา _____	771,360.00		54,000.00	0002	3 5 7 0 6 0 0 1 3 2 0 8 1	ชื่อ นาย _____ ชื่อสกุล _____ ที่อยู่ สำนักงานเขตพื้นที่การศึกษาประถมศึกษา _____	117,720.00		8,248.00	0003	3 3 4 1 8 0 0 2 8 3 3 5 2	ชื่อ นาย _____ ชื่อสกุล _____ ที่อยู่ สำนักงานเขตพื้นที่การศึกษาประถมศึกษา _____	35,290.00		0.00	
ลำดับที่				เลขประจำตัวประชาชน (ของผู้เงินได้)	ชื่อผู้เงินได้ (ให้ระบุให้ชัดเจนว่าเป็น นาย นาง นางสาว หรืออื่น)		จำนวนเงินได้ที่จ่ายไป		จำนวนเงินภาษีที่และนำส่งไป																		
	บาท	สต.																									
0001	3 5 7 0 4 0 0 0 0 4 6 5 8	ชื่อ นาย _____ ชื่อสกุล _____ ที่อยู่ สำนักงานเขตพื้นที่การศึกษาประถมศึกษา _____	771,360.00		54,000.00																						
0002	3 5 7 0 6 0 0 1 3 2 0 8 1	ชื่อ นาย _____ ชื่อสกุล _____ ที่อยู่ สำนักงานเขตพื้นที่การศึกษาประถมศึกษา _____	117,720.00		8,248.00																						
0003	3 3 4 1 8 0 0 2 8 3 3 5 2	ชื่อ นาย _____ ชื่อสกุล _____ ที่อยู่ สำนักงานเขตพื้นที่การศึกษาประถมศึกษา _____	35,290.00		0.00																						

## 2.19 ภาพใบแนบ ภงด.1ก พิเศษ

**หนังสือรับรองการหักภาษี ณ ที่จ่าย**  
 ตามมาตรา 50 ทวิ แห่งประมวลรัษฎากร

เล่มที่.....  
 เลขที่.....

<b>ผู้นำนายที่หักภาษี ณ ที่จ่าย :</b> ชื่อ สำนักงานเขตพื้นที่การศึกษาประถมศึกษา _____ ที่อยู่ 1 หมู่ ตำบล อำเภอ จังหวัด _____	<b>เลขประจำตัวผู้เสียภาษีอากร</b> 0994030068832												
<b>ผู้ถูกหักภาษี ณ ที่จ่าย :</b> ชื่อ นาย _____ ที่อยู่ สำนักงานเขตพื้นที่การศึกษาประถมศึกษา _____ ลำดับที่ 1 ในแบบ <input type="checkbox"/> (1) ภ.จ.ด. 1 ก <input checked="" type="checkbox"/> (2) ภ.จ.ด. 1 ก พิเศษ <input type="checkbox"/> (3) ภ.จ.ด. 2 <input type="checkbox"/> (4) ภ.จ.ด. 3 <input type="checkbox"/> (5) ภ.จ.ด. 2 ก <input type="checkbox"/> (6) ภ.จ.ด. 3 ก <input type="checkbox"/> (7) ภ.จ.ด. 53	<b>เลขประจำตัวประชาชน</b> 3570400004658												
<table border="1"> <thead> <tr> <th>ประเภทเงินได้พึงประเมินที่จ่าย</th> <th>วัน เดือน หรือปีภาษี ที่จ่าย</th> <th>จำนวนเงินที่จ่าย</th> <th>ภาษีที่หักและนำส่งไป</th> </tr> </thead> <tbody> <tr> <td>1. เงินเดือน ค่าจ้าง เบี้ยเลี้ยง โบนัส ฯลฯ ตามมาตรา 40(1)</td> <td>ม.ค.-ธ.ค. 2556</td> <td>771,360.00</td> <td>4,000.00</td> </tr> <tr> <td>2. ค่าธรรมเนียม ค่านายหน้า ฯลฯ ตามมาตรา 40(2)</td> <td></td> <td></td> <td></td> </tr> </tbody> </table>	ประเภทเงินได้พึงประเมินที่จ่าย	วัน เดือน หรือปีภาษี ที่จ่าย	จำนวนเงินที่จ่าย	ภาษีที่หักและนำส่งไป	1. เงินเดือน ค่าจ้าง เบี้ยเลี้ยง โบนัส ฯลฯ ตามมาตรา 40(1)	ม.ค.-ธ.ค. 2556	771,360.00	4,000.00	2. ค่าธรรมเนียม ค่านายหน้า ฯลฯ ตามมาตรา 40(2)				
ประเภทเงินได้พึงประเมินที่จ่าย	วัน เดือน หรือปีภาษี ที่จ่าย	จำนวนเงินที่จ่าย	ภาษีที่หักและนำส่งไป										
1. เงินเดือน ค่าจ้าง เบี้ยเลี้ยง โบนัส ฯลฯ ตามมาตรา 40(1)	ม.ค.-ธ.ค. 2556	771,360.00	4,000.00										
2. ค่าธรรมเนียม ค่านายหน้า ฯลฯ ตามมาตรา 40(2)													

## 2.20 ใบรับรองภาษี